

Reuniões Regionais Centros Tecnológicos Especializados - PRR

Ministério da Educação, Ciência e Inovação

Reuniões regionais com beneficiários finais de CTE

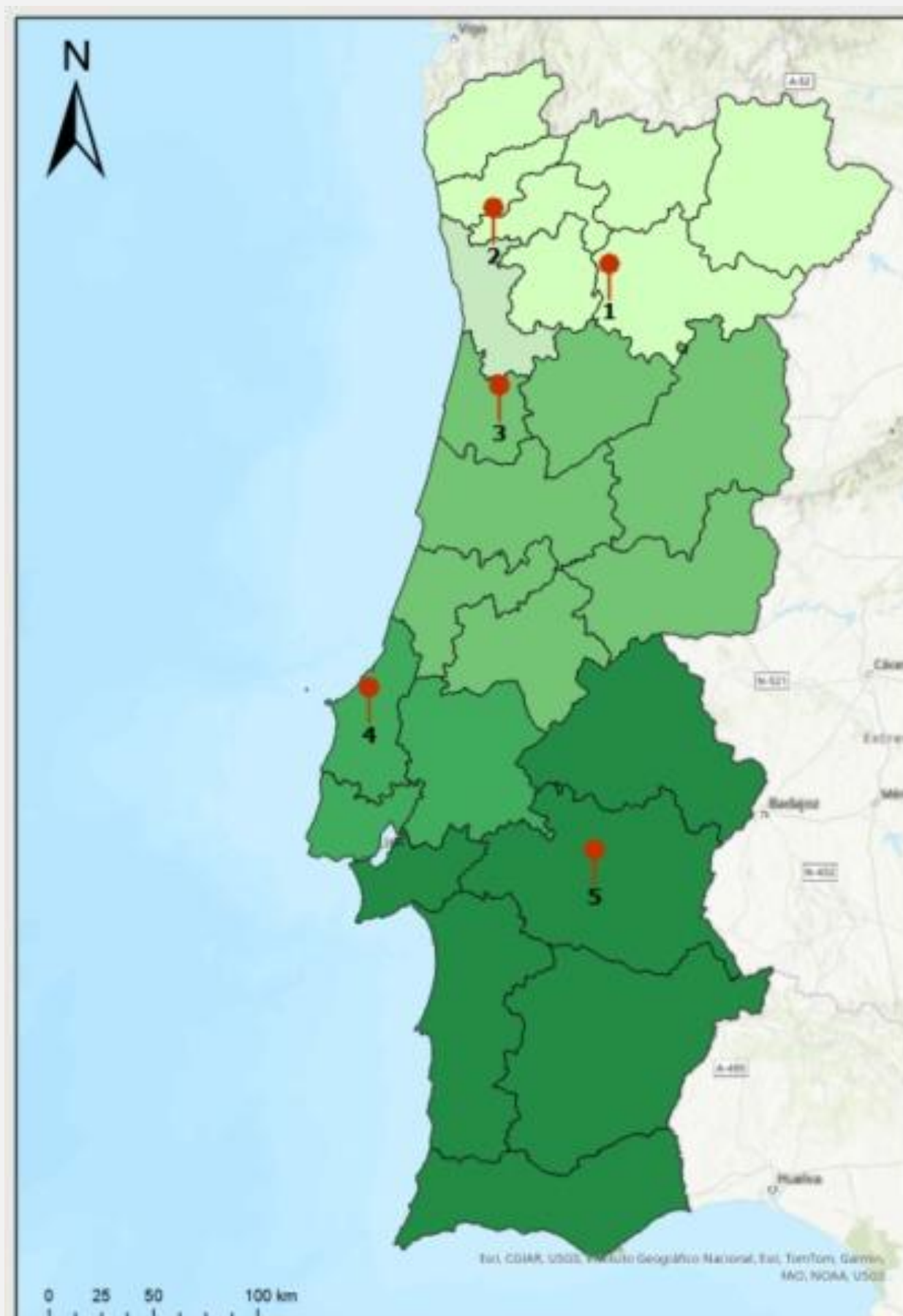

1ª - Dia 17 de junho (Segunda-feira): 9h30

NUTS: Alto Minho, Alto Tâmega, Ave, Cávado, Douro, Tâmega e Sousa, Terras de Trás-os-Montes.

Teatro Ribeiro Conceição | Concelho: Lamego

2ª - Dia 17 de junho (Segunda-feira): 15h00

NUTS: AM Porto (Norte se Sul do Douro).

AE Tomaz Pelayo | Concelho: Santo Tirso

3ª - Dia 18 de junho (terça-feira): 10h00

NUTS: Beira Baixa, Beiras e Serra da Estrela, Médio Tejo, Região de Aveiro, Região de Coimbra, Região de Leiria, Viseu Dão Lafões.

AE Águeda Sul | Concelho: Águeda

4ª - Dia 19 de junho (quarta-feira): 14h30

NUTS: AM Lisboa - Norte do Tejo, Lezíria do Tejo, Oeste.

AE Fernão Pó | Concelho: Bombarral

5ª - Dia 20 de junho (quinta-feira): 16h00

NUTS: Alentejo Central, Alentejo Litoral, Algarve, Alto Alentejo, AM Lisboa - Sul do Tejo, Baixo Alentejo.

Auditório CDRA | Concelho: Évora

18 de junho

Índice

1. Ensino Profissional e CTE - ANQEP
2. Ponto de Situação – DGEstE e IGeFE
3. Plano de Ação – MECI e MACT
4. FAQ's
5. Perguntas e Resposta (Auditório)

1. Ensino Profissional e CTE

ANQEP – Filipa de Jesus (Presidente do Conselho Diretivo)

Importância dos CTE na promoção do ensino profissional

Reequipar e robustecer a infraestrutura tecnológica dos estabelecimentos de ensino com oferta de ensino profissional.

Modernizar a oferta formativa em linha com as evoluções do tecido produtivo.

Reforçar a atratividade das formações de nível secundário de dupla certificação em domínios de especialização que requerem mão-de-obra muito qualificada.

Aumentar o número de jovens diplomados em ofertas de dupla certificação de nível secundário, em especial, em áreas emergentes.

Centros
Tecnológicos
Especializados

310

META A

CTE
1ºT 2025

365

META FINAL

CTE
4ºT 2025

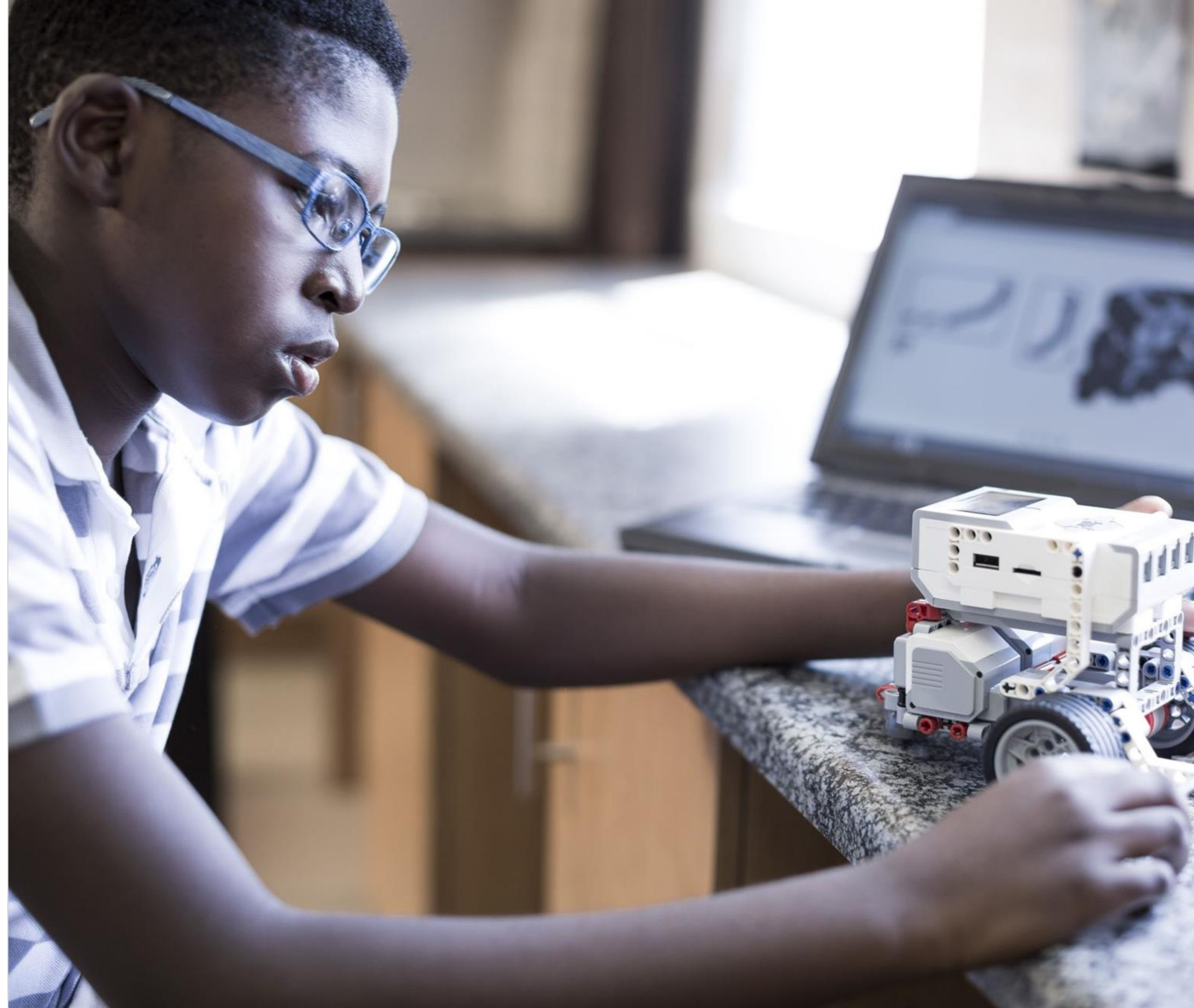

Cronograma Centros Tecnológicos Especializados

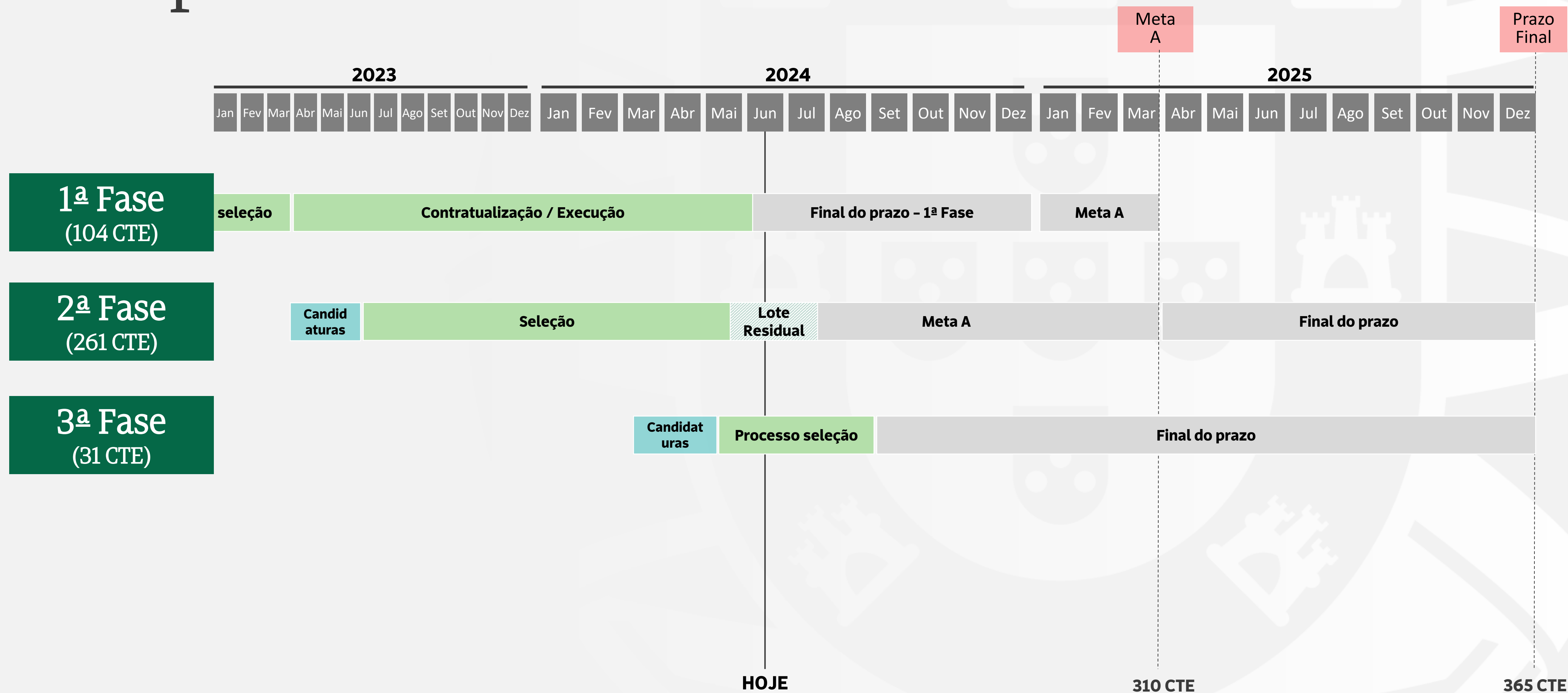

Centros Tecnológicos Especializados

Em números

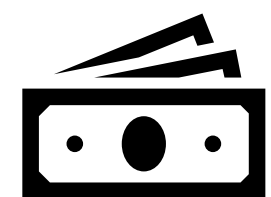

Dotação:

366M€ - Aprovado

480M€ - Total

REPÚBLICA PORTUGUESA

EDUCAÇÃO, CIÊNCIA E INOVAÇÃO

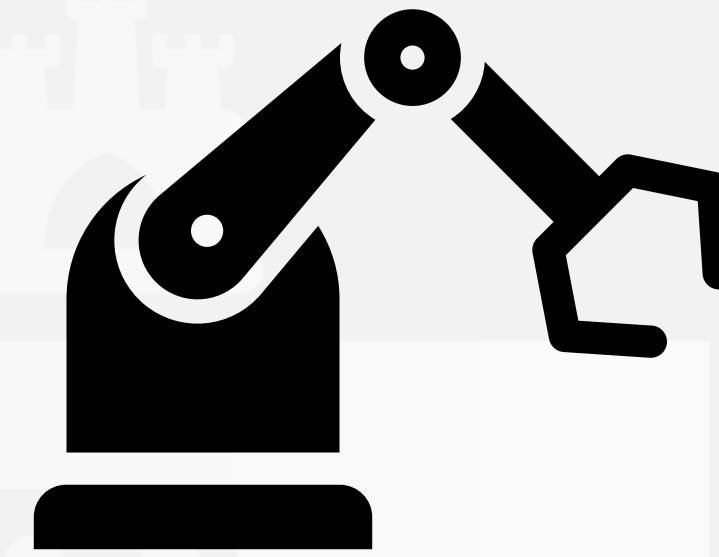

308 (365)

CTE APROVADOS

104

1º Fase

204

2º Fase

57

2º Fase
(lote Residual)

Centros Tecnológicos Especializados

Em números

1ª Fase

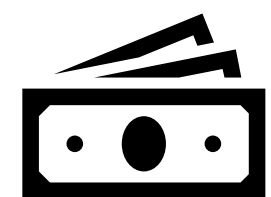

Dotação:
119M€ - Aprovado

REPÚBLICA PORTUGUESA

EDUCAÇÃO, CIÊNCIA E INOVAÇÃO

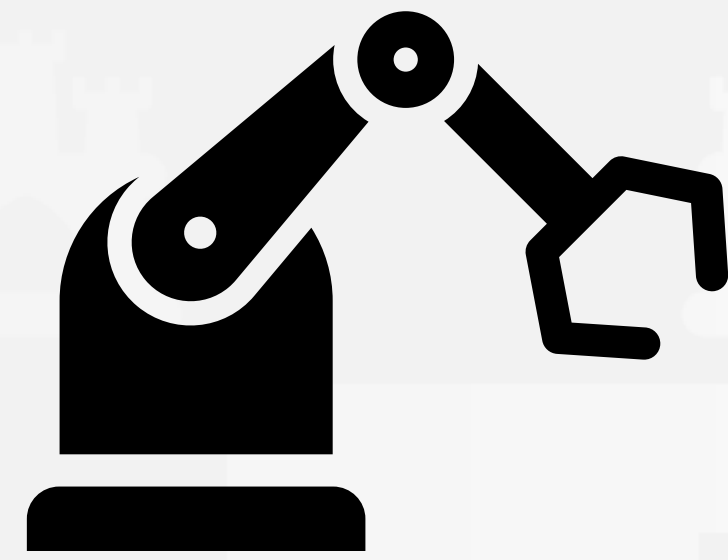

104

CTE APROVADOS

75

Públicos

29

Privados

Por tipologia:

58

Informática

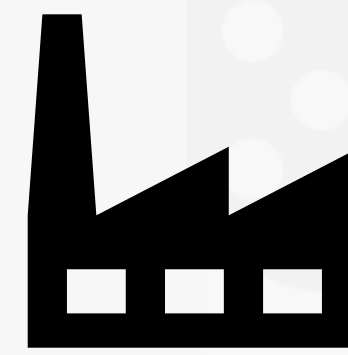

34

Industrial

5

Energias Renováveis

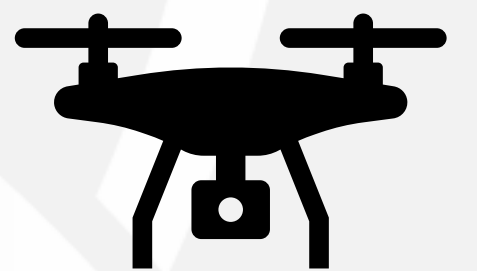

7

Digital

Centros Tecnológicos Especializados

Em números

2ª Fase

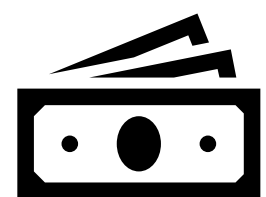

Dotação:
247M€ - Aprovado

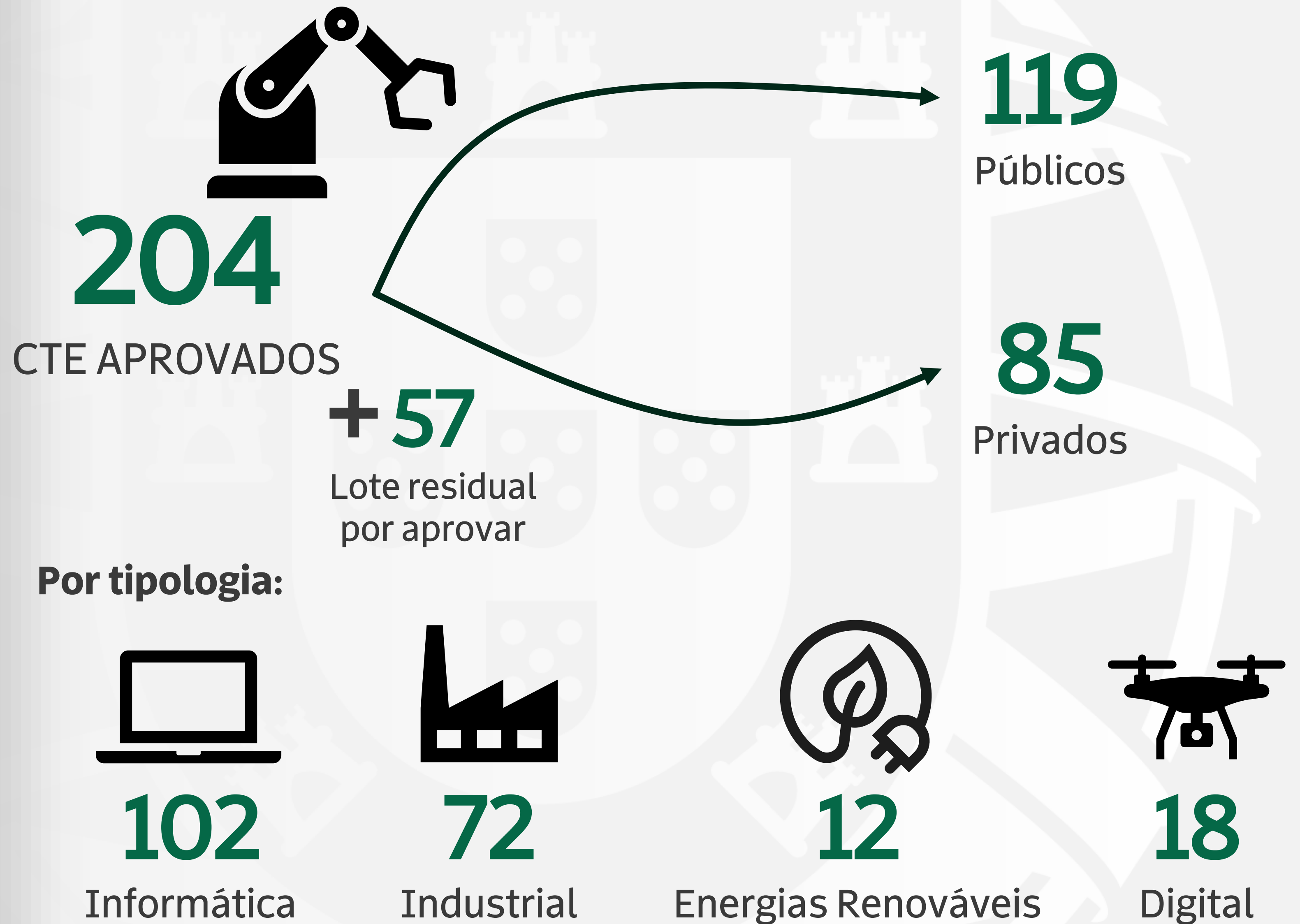

2. Ponto de Situação

DGEstE – João Gonçalves (Diretor-Geral)

IGeFE – José Passos (Presidente do Conselho Diretivo)

Ponto de Situação: Nacional

Aprovados 1ª e 2ª Fase

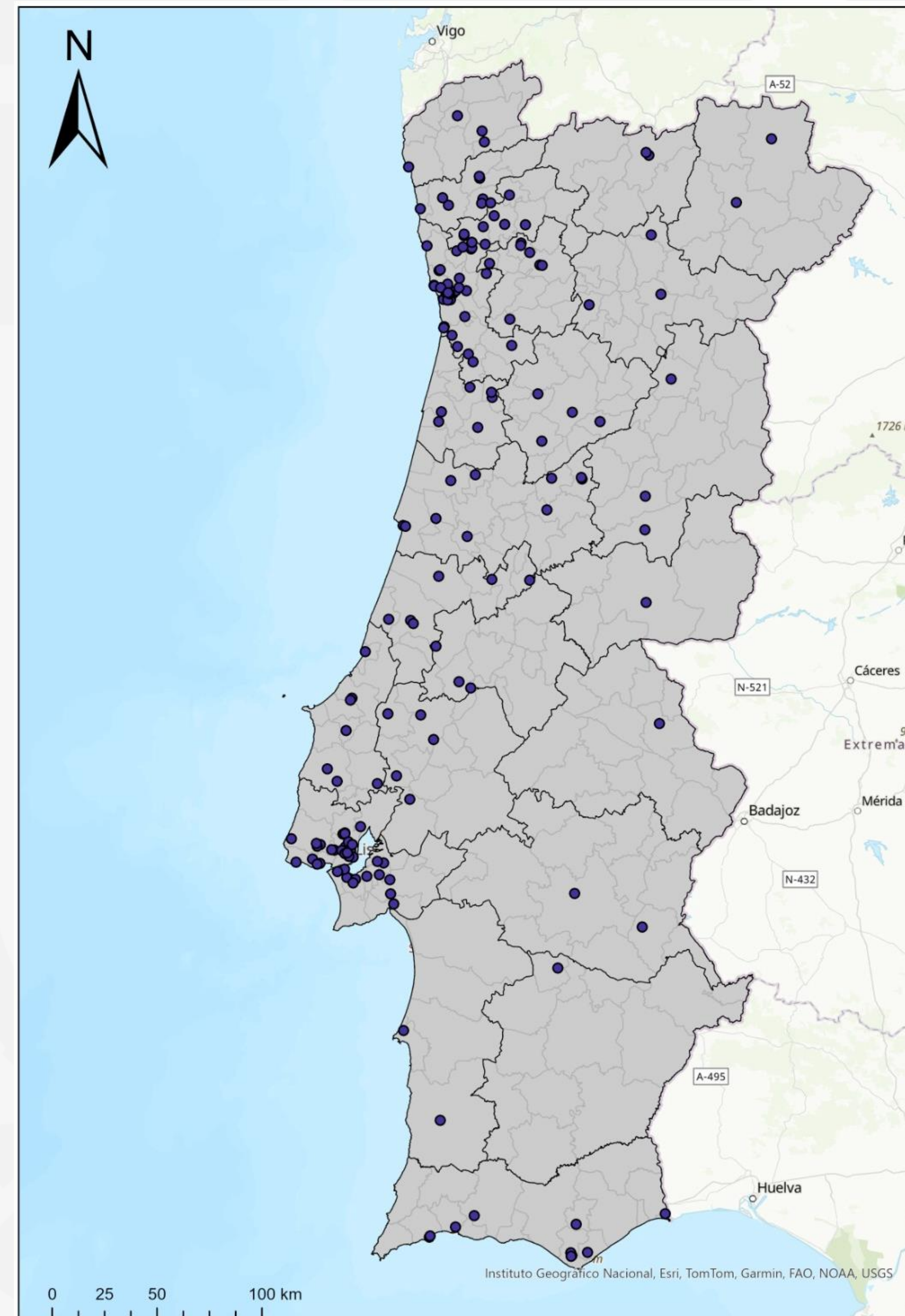

Distribuição Geográfica por NUT III dos CTE.

Ponto de Situação 1ª Fase:

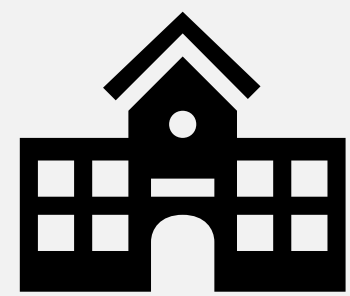

47

CTE

13

1º Fase

7

Públicos

6

Privados

34

2º Fase

16

Públicos

18

Privados

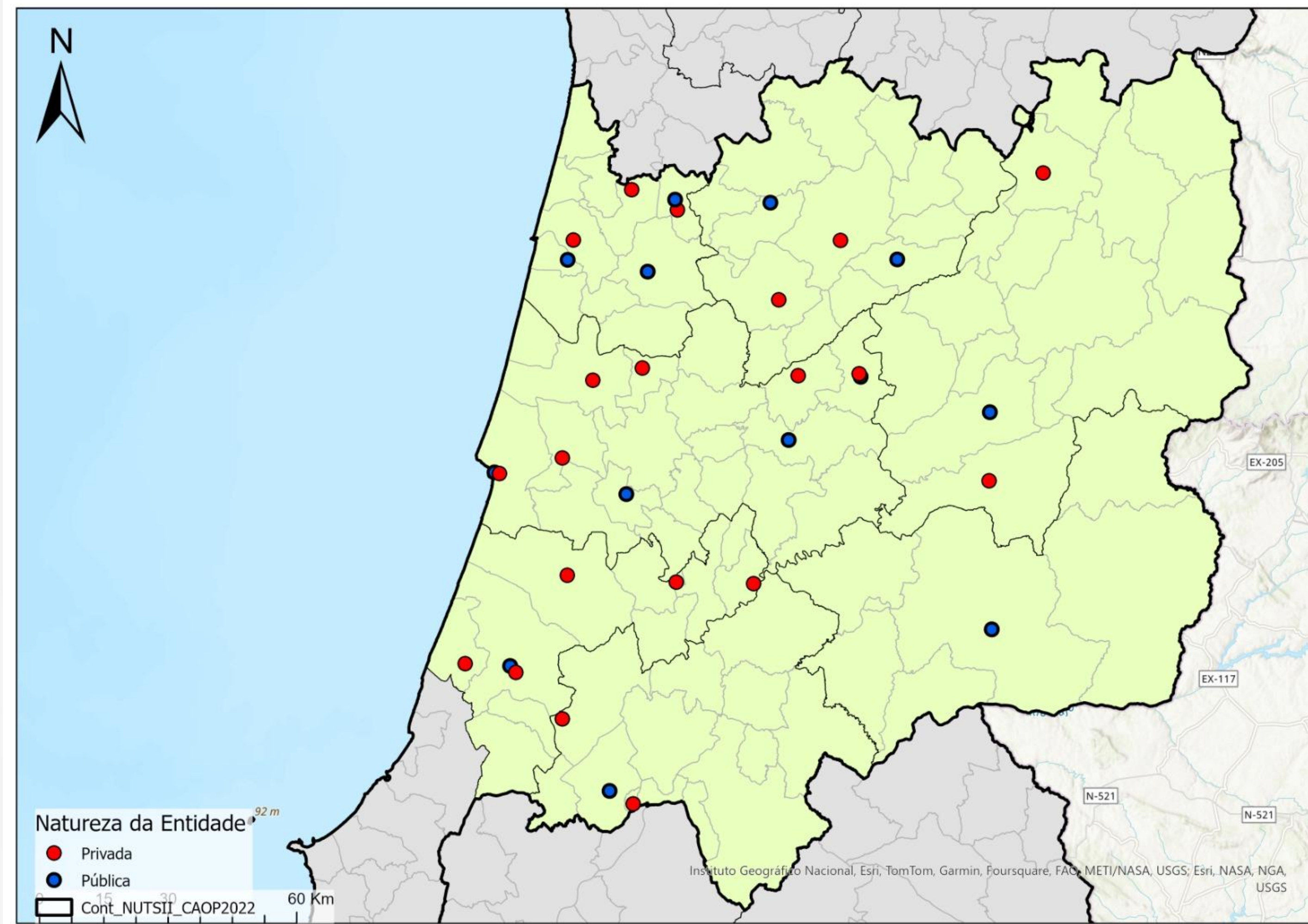

CTE - Informática

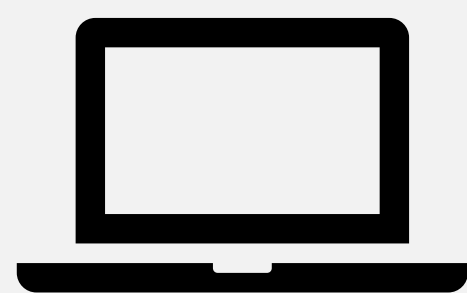

22

CTE Informática

- Ciências Informáticas
- Contabilidade e Fiscalidade

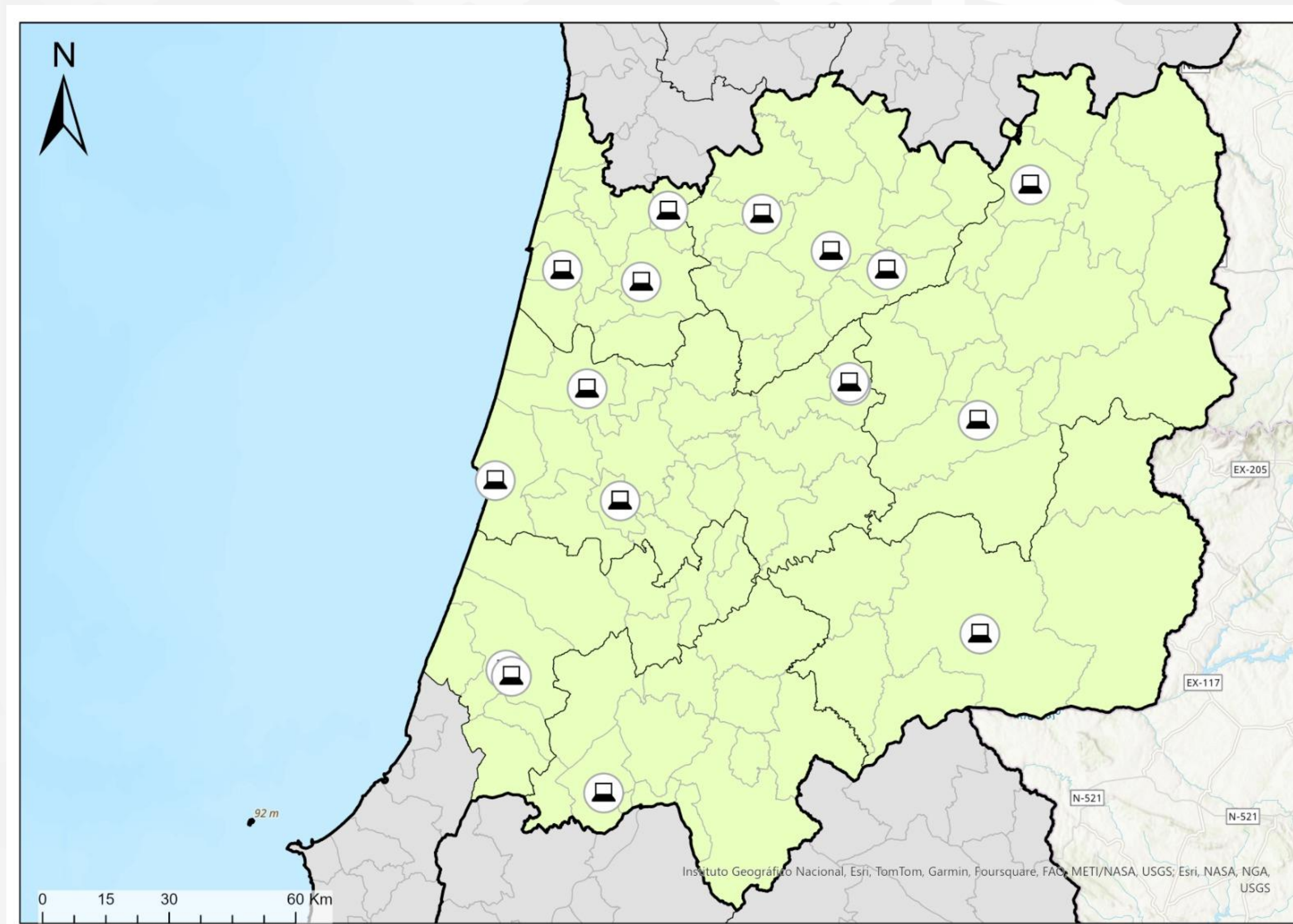

CTE - Industrial

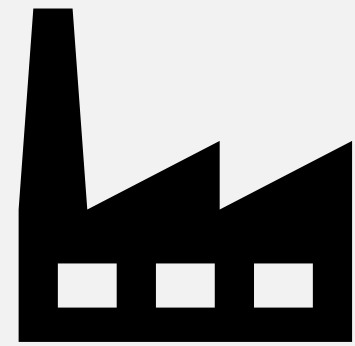

15

CTE Industriais

- Comércio
- Indústrias Alimentares
- Construção e Reparação de Veículos a Motor
- Design
- Eletricidade e energia
- Eletrónica e Automação
- Indústrias do Têxtil
- Metalurgia e Metalomecânica
- Turismo e Lazer
- Produção Agrícola e Animal
- Serviços de Transporte

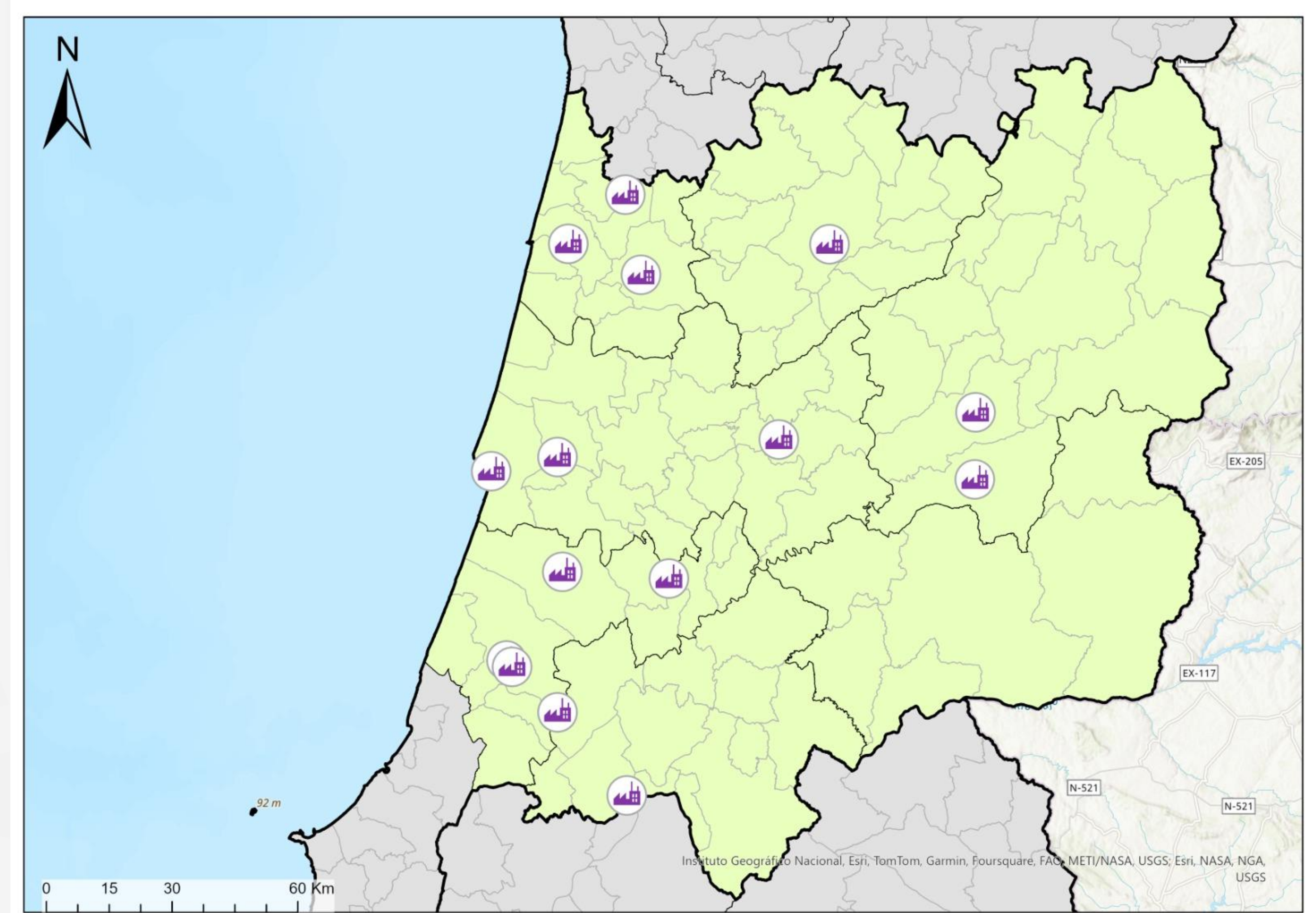

CTE - Energias Renováveis

CTE Energias Renováveis

- Eletricidade e Energia
- Proteção do Ambiente - Programas Transversais
- Proteção de Pessoas e Bens

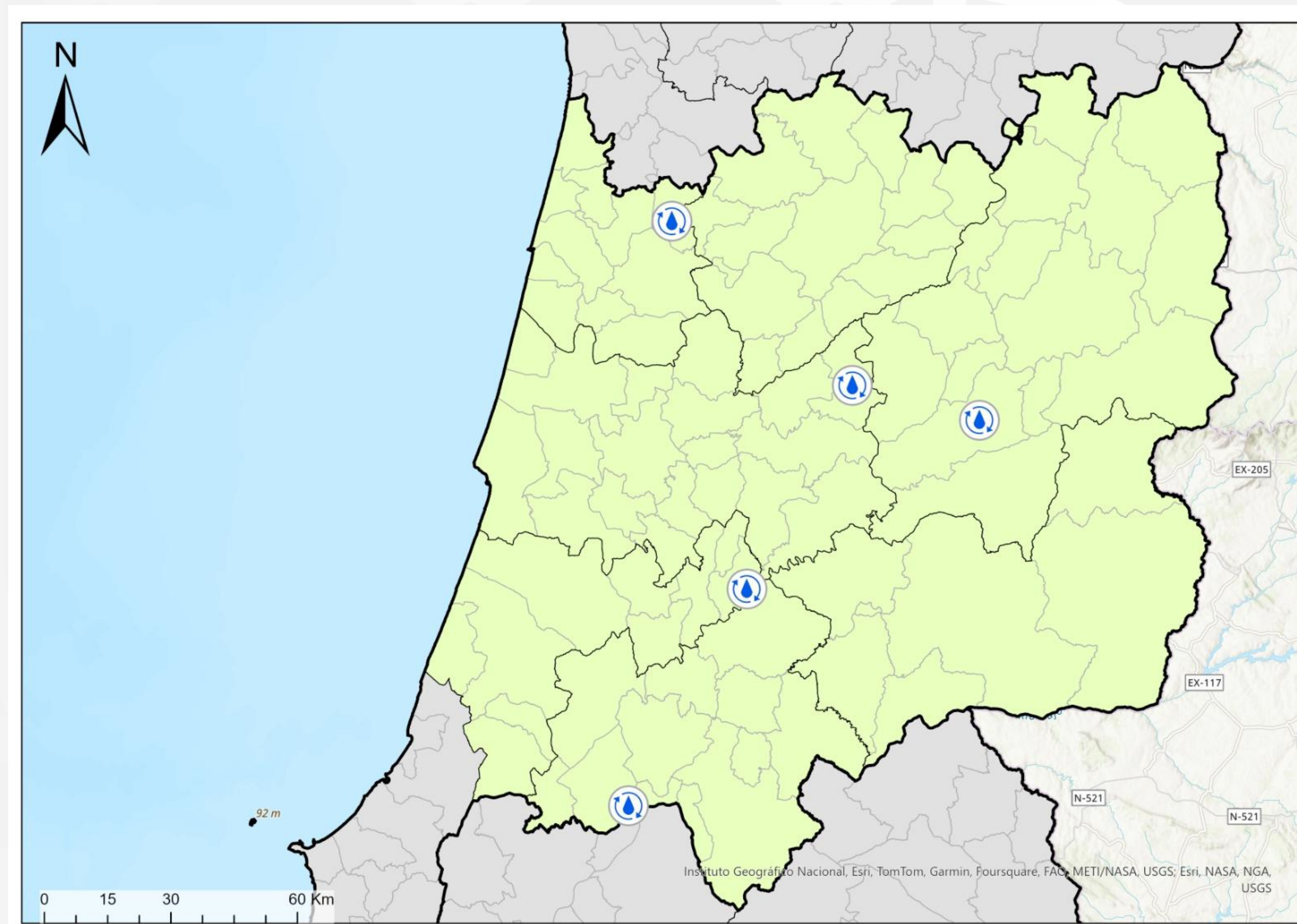

CTE - Digital

5

CTE Digital

- Artes do Espetáculo
- Audiovisuais e Produção dos Media
- Comércio
- Construção Civil e Engenharia Civil
- Design
- Marketing e Publicidade
- Metalurgia e Metalomecânica
- Turismo e Lazer

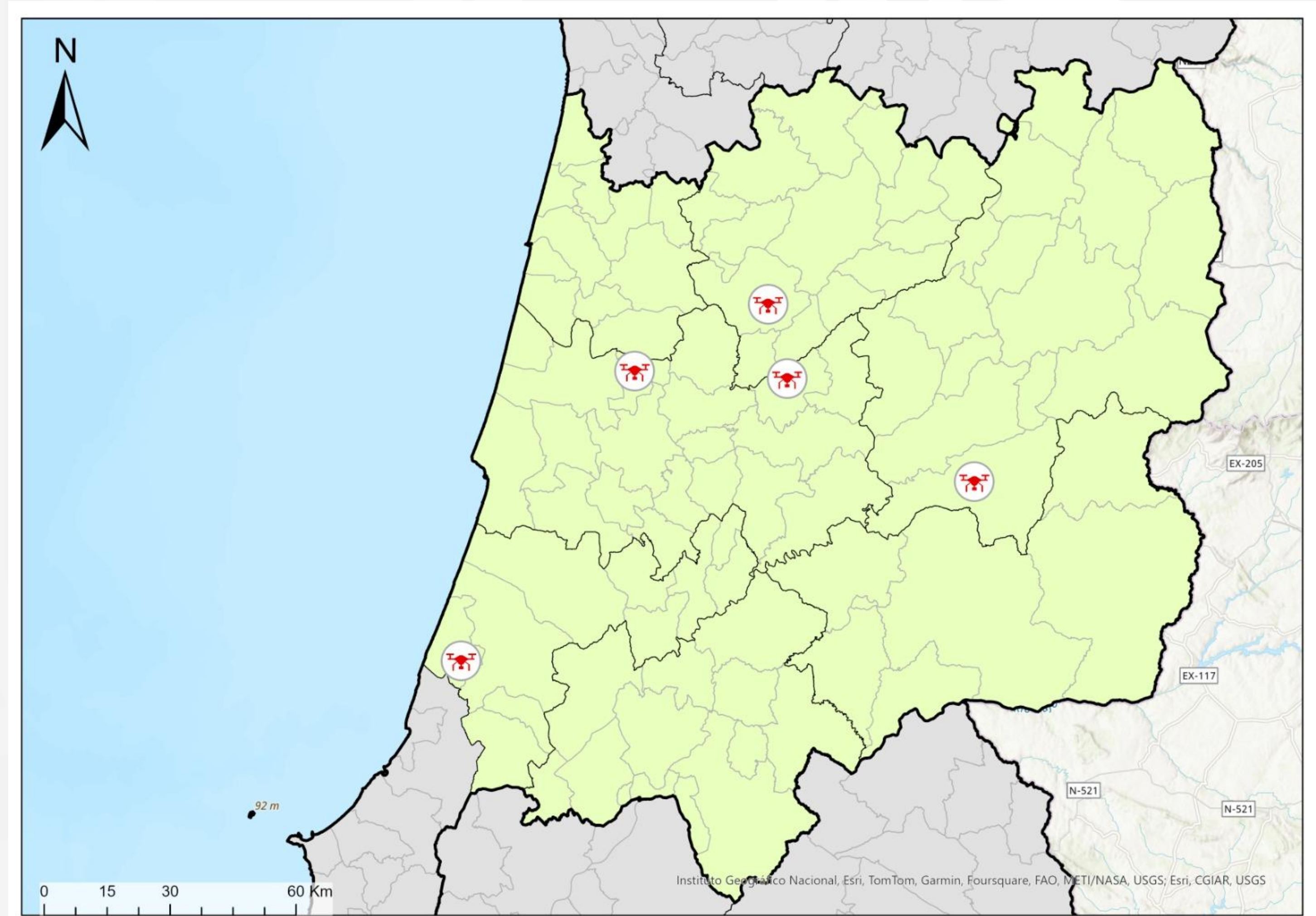

Centros Tecnológicos Especializados

Execução Física

Previsão 1ª Fase

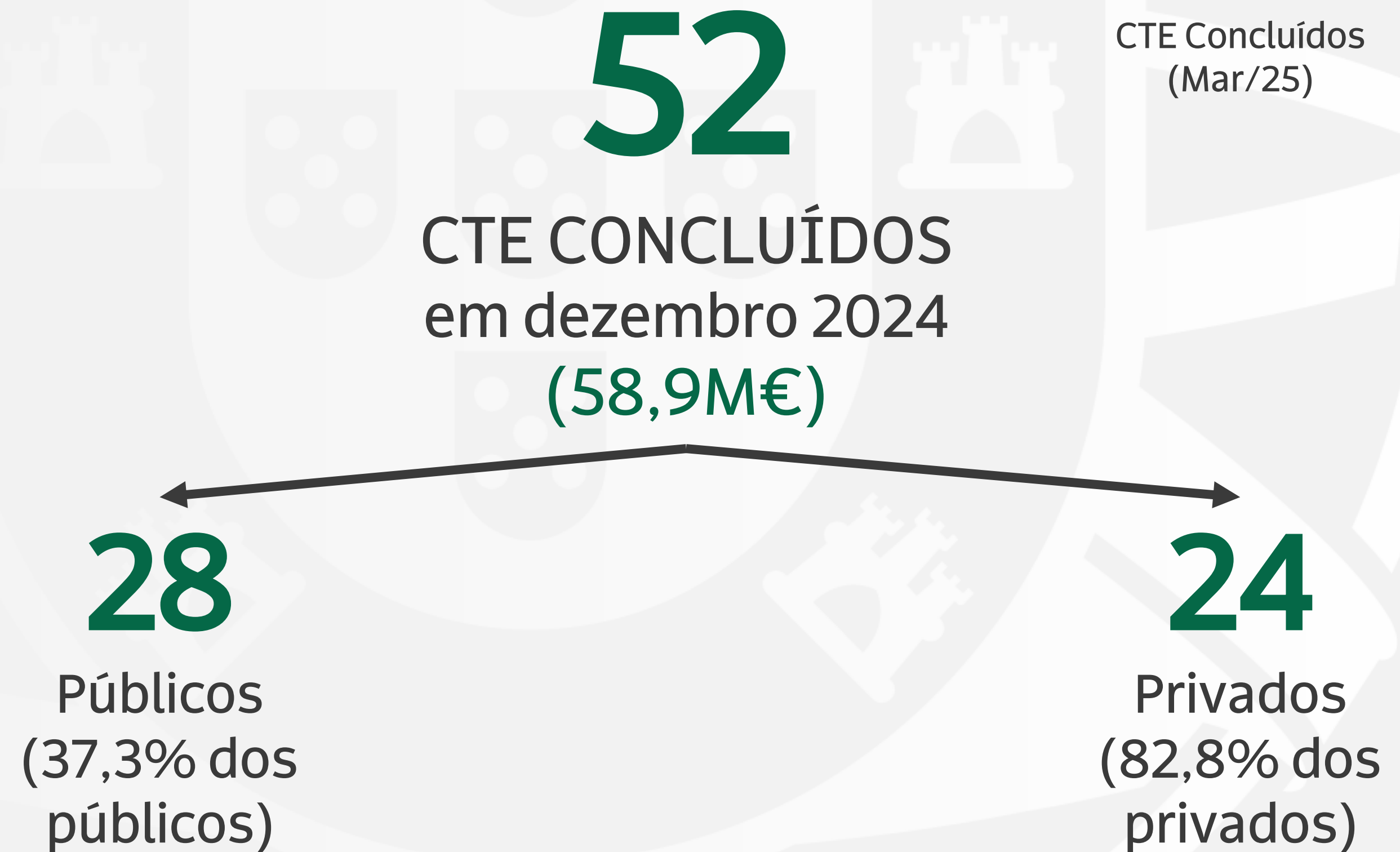
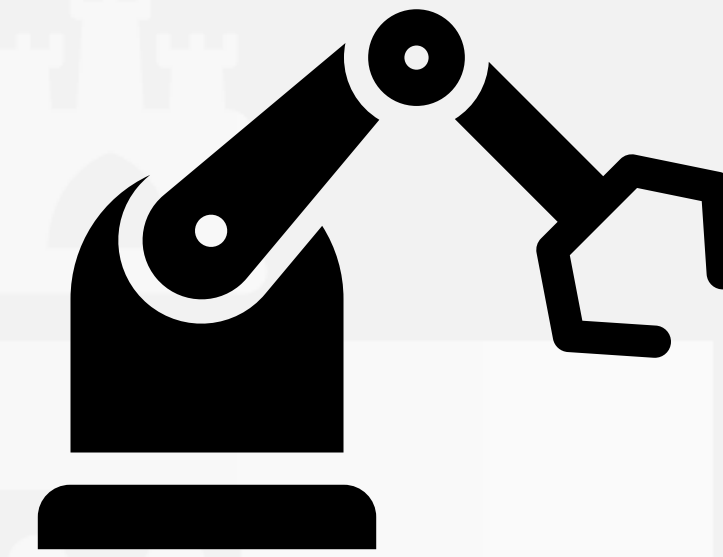

Centros Tecnológicos Especializados 1ª Fase

Execução Física: Concursos

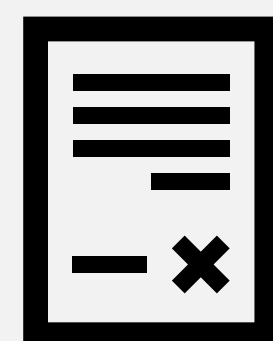

49

CTE com pelo menos um
concurso concluído
(56,9M€)

39

Públicos

10

Privados

Lista:

ESCOLAS DE ALBERGARIA-A-VELHA

ESCOLAS DE SEVER DO VOUGA

ESCOLA SECUNDÁRIA CAMPOS DE MELO,
COVILHÃ (2)

ESCOLAS GABRIEL PEREIRA, ÉVORA

ESCOLAS DO FUNDÃO

ESCOLAS DE ARGANIL

ESCOLAS DE BATALHA

ESCOLAS TOMAZ PELAYO, SANTO TIRSO (2)

ESCOLAS DE SANTO ANDRÉ, SANTIAGO DO
CACÉM

ESCOLAS DE VALONGO

ESCOLA SECUNDÁRIA INÊS DE CASTRO,
CANIDELO, VILA NOVA DE GAIA

ESCOLAS ÁGUEDA SUL

ESCOLAS DE ALCANENA

ESCOLAS DE POMBAL

ESCOLAS DE CASTRO DAIRE

ESCOLA SECUNDÁRIA DE CALDAS DAS TAIPAS,
GUIMARÃES

ESCOLAS CAMILO CASTELO BRANCO, VILA
NOVA DE FAMALICÃO

ESCOLAS DR. JOÃO ARAÚJO CORREIA, PESO DA
RÉGUA (2)

ESCOLAS GIL EANES, LAGOS

ESCOLA SECUNDÁRIA CAMILO CASTELO
BRANCO, VILA REAL

ESCOLAS DE VALE DE OVIL, BAIÃO

ESCOLA SECUNDÁRIA PROFESSOR DOUTOR
FLÁVIO F. PINTO RESENDE, CINFÃES

ESCOLAS DR. MANUEL GOMES DE ALMEIDA,
ESPINHO

ESCOLAS D. AFONSO HENRIQUES, SANTO TIRSO

ESCOLAS D. DINIS, SANTO TIRSO

ESCOLAS DE CISTER DE ALCOBAÇA, ALCOBAÇA

ESCOLAS DE FERNÃO DO PÓ, BOMBARRAL

ESCOLAS RAFAEL BORDALO PINHEIRO, CALDAS
DA RAINHA (2)

ESCOLAS DE SÃO JOÃO DO ESTORIL, CASCAIS

PROFIGAIA - SOCIEDADE DE EDUCAÇÃO E
FORMAÇÃO TECNOLÓGICA E PROFISSIONAL LDA

JOBRA - ASSOCIAÇÃO DE JOVENS DA BRANCA

ADEMINHO - ASSOCIAÇÃO PARA O
DESENVOLVIMENTO DO ENSINO PROFISSIONAL DO
ALTO MINHO INTERIOR (2)

COOPERATIVA DE ENSINO ESCOLA PROFISSIONAL DO
CENTRO JUVENIL DE CAMPANHÃ CRL

EPRALIMA - ESCOLA PROFISSIONAL DO ALTO LIMA -
COOPERATIVA DE INTERESSE PÚBLICO E
RESPONSABILIDADE, LIMITADA

ESCOLA SECUNDÁRIA DE PENICHE (2)

E.P.R.M. - ESCOLA PROFISSIONAL DE RIO MAIOR,
LDA, EM

EPROMAT - ESCOLA PROFISSIONAL DE MATOSINHOS
LDA

ESCOLA PROFISSIONAL DE TONDELA (EPT) -
COOPERATIVA DE INTERESSE PÚBLICO E
RESPONSABILIDADE LIMITADA

PIAGET FORMAÇÃO E CONSULTORIA, LDA

ESCOLAS DE ALCANENA

ESCOLAS DR. GINESTAL MACHADO, SANTARÉM

ESCOLAS N.º 2 DE BEJA

ESCOLAS N.º 1 DE ABRANTES

Centros Tecnológicos Especializados 1ª Fase

Execução Física: Concursos

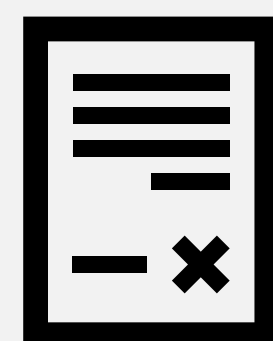

34

CTE com pelo menos um
concurso lançado e não
concluído
(38,2M€)

24

Públicos

10

Privados

Lista:

ESCOLAS DE MONSERRATE, VIANA DO CASTELO (2)
ESCOLAS DE MANGUALDE
ESCOLAS DE FAFE
ESCOLAS PADRE BENJAMIM SALGADO, VILA NOVA DE FAMALICÃO
ESCOLAS DE BARCELOS
ESCOLA SECUNDÁRIA DE VILA VERDE
ESCOLAS LATINO COELHO, LAMEGO
ESCOLAS N.º 1 DE MARCO DE CANAVESES
ESCOLAS DA MAIA
ESCOLAS SOARES BASTO, OLIVEIRA DE AZEMÉIS
ESCOLA SECUNDÁRIA ROCHA PEIXOTO, PÓVOA DE VARZIM
ESCOLAS DE SANTA MARIA DA FEIRA
ESCOLAS DR. SERAFIM LEITE, SÃO JOÃO DA MADEIRA
ESCOLAS DIOGO DE MACEDO, VILA NOVA DE GAIA
ESCOLAS DE ANADIA
E. T. P. M. M. - ESCOLA TÉCNICA E PROFISSIONAL MARQUÊS DE MARIALVA, S.A.

ESCOLAS DA AZAMBUJA
ESCOLAS 4 DE OUTUBRO, LOURES
ESCOLAS JOSÉ AFONSO, LOURES
ESCOLAS TEMPLÁRIOS, TOMAR
ESCOLA SECUNDÁRIA DR. AUGUSTO CÉSAR DA SILVA FERREIRA, RIO MAIOR
ESCOLAS DO BONFIM, PORTALEGRE
ESCOLAS DE PONTE DE SOR
ESCOLAS DR. FRANCISCO FERNANDES LOPES, OLHÃO
POMBAL PROF - SOCIEDADE DE EDUCAÇÃO E ENSINO PROFISSIONAL, S.A.
ESCOLA PROFISSIONAL DE VILA DO CONDE, UNIPessoal LDA (2)
INSTICOOP - INSTITUTO INTERNACIONAL COOPERATIVO DE FORMAÇÃO PROFISSIONAL, CRL
GONDHUMANIS - EDUCAÇÃO E FORMAÇÃO LDA
ASSOCIAÇÃO PROMOTORA DE ENSINO PROFISSIONAL DA COVA DA BEIRA
COOPERATIVA DE ENSINO DE VILA NOVA FAMALICÃO, C.R.L.
NOVALVITO - ENSINO PROFISSIONAL, COOPERATIVA DE INTERESSE PÚBLICO DE RESPONSABILIDADE LIMITADA
ESCOLA PROFISSIONAL DO MARQUÊS DE VALLE FLOR LDA

Centros Tecnológicos Especializados 1ª Fase

Execução Física: Concursos

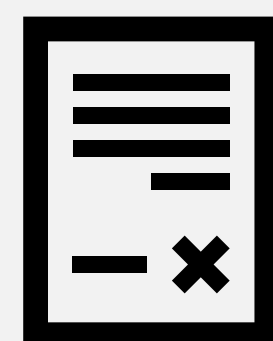

21

CTE sem concursos iniciados
(24,1M€)

12

Públicos

9

Privados

Lista:

ESCOLAS DR. JÚLIO MARTINS, CHAVES
ESCOLAS ALBERTO SAMPAIO, BRAGA
ESCOLAS DE MIRANDELA
ESCOLA SECUNDÁRIA DE FELGUEIRAS
ESCOLAS N.º 1 DE GONDOMAR
ESCOLAS FERREIRA DE CASTRO, OLIVEIRA DE AZEMÉIS
ESCOLAS DE VILELA, PAREDES
ESCOLAS FONTES PEREIRA DE MELO, PORTO
ESCOLAS DR. SERAFIM LEITE, SÃO JOÃO DA MADEIRA
ESCOLAS DE CANELAS, VILA NOVA DE GAIA
ESCOLA SECUNDÁRIA AVELAR BROTERO, COIMBRA
ESCOLAS DE VOUZELA E CAMPIA
ASSOCIAÇÃO EMPRESARIAL DE FAFE, CABECEIRAS DE BASTO E CELORICO DE BASTO
ASDOURO - ASSOCIAÇÃO DE DESENVOLVIMENTO DO ENSINO E FORMAÇÃO PROFISSIONAL DO ALTO DOURO
EPF - ENSINO PROFISSIONAL DE FELGUEIRAS, E.M., UNIPESSOAL, LDA.
EPAVE - ESCOLA PROFISSIONAL DO ALTO AVE, E.M.
NOALVITO - ENSINO PROFISSIONAL, COOPERATIVA DE INTERESSE PÚBLICO DE RESPONSABILIDADE LIMITADA
PETROENSINO - ENSINO E FORMAÇÃO PROFISSIONAL, LDA
ENSINUS-ESTUDOS TÉCNICOS E PROFISSIONAIS S.A.
ASSOCIAÇÃO PARA FORMAÇÃO PROFISSIONAL E DESENVOLVIMENTO DO MONTIJO

Centros Tecnológicos Especializados 1ª Fase

Execução Física

Necessidade de Obra

49

CTE com necessidade de obra

26

Públicos

23

Privados

Obra Realizada

7

CTE com obra realizada

6

Públicos

1

Privados

Posse de Equipamentos

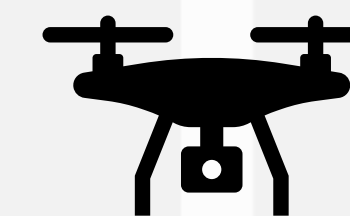

29

CTE com posse de Equipamentos

12

Públicos

17

Privados

Centros Tecnológicos Especializados 1ª Fase

Execução Financeira até maio 2024

Públicas - 75 CTE

Execução	Valor	%
Executado	3 719 621,33 €	4
Adiantamento	21 348 945,91 €	30
Total	83 568 037,97 €	100

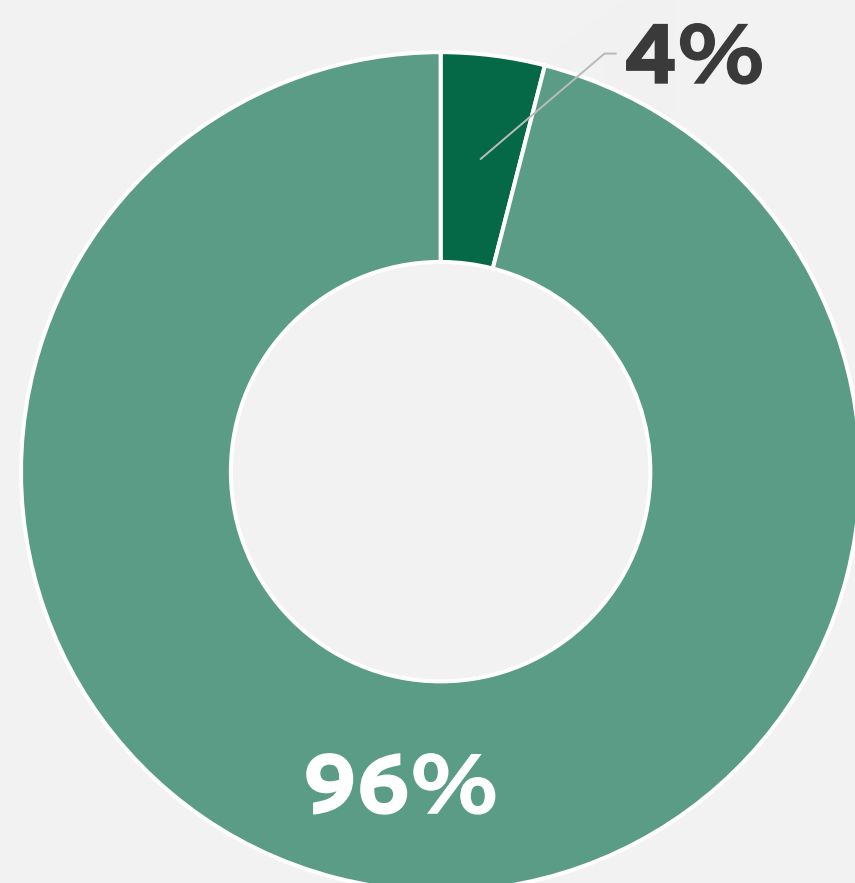

■ Executado ■ Por Executar

Privadas - 29 CTE

Execução	Valor	%
Executado	*	*
Adiantamento	10 068 972,09 €	30
Total	35 424 316,06 €	100

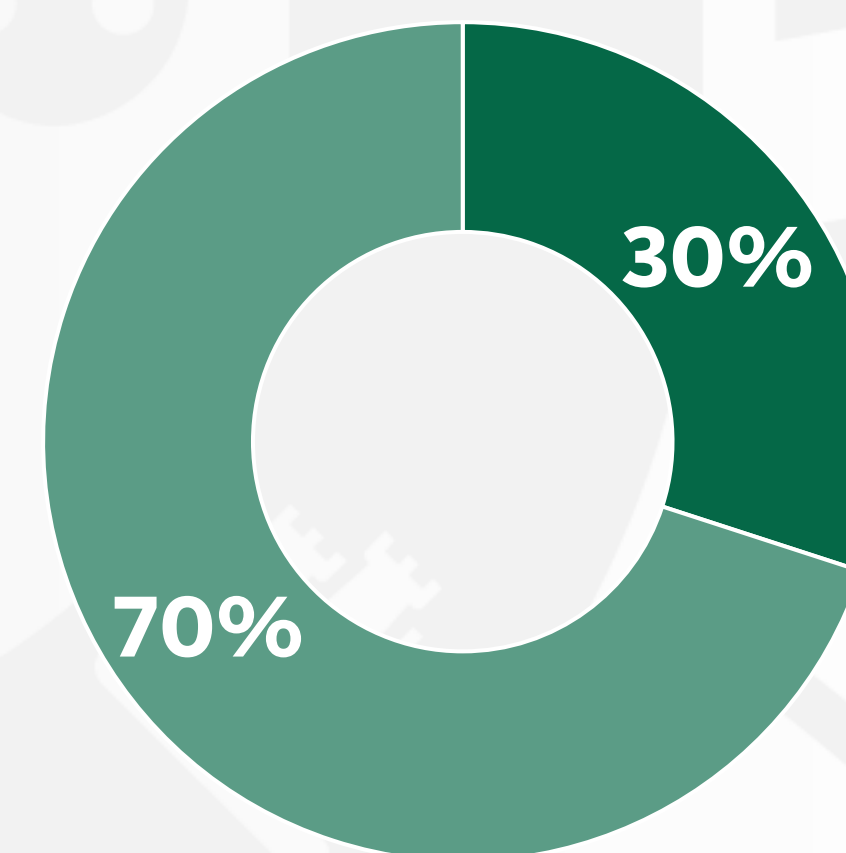

■ Adiantamento ■ Por Executar

*Apenas informação sobre o adiantamento de 30%.

Centros Tecnológicos Especializados

Termos de Aceitação assinados

2ª Fase

Termos de Aceitação

Ponto de Situação	Nº	%
Assinados	123	60
Por assinar	81	40
Total	204	100

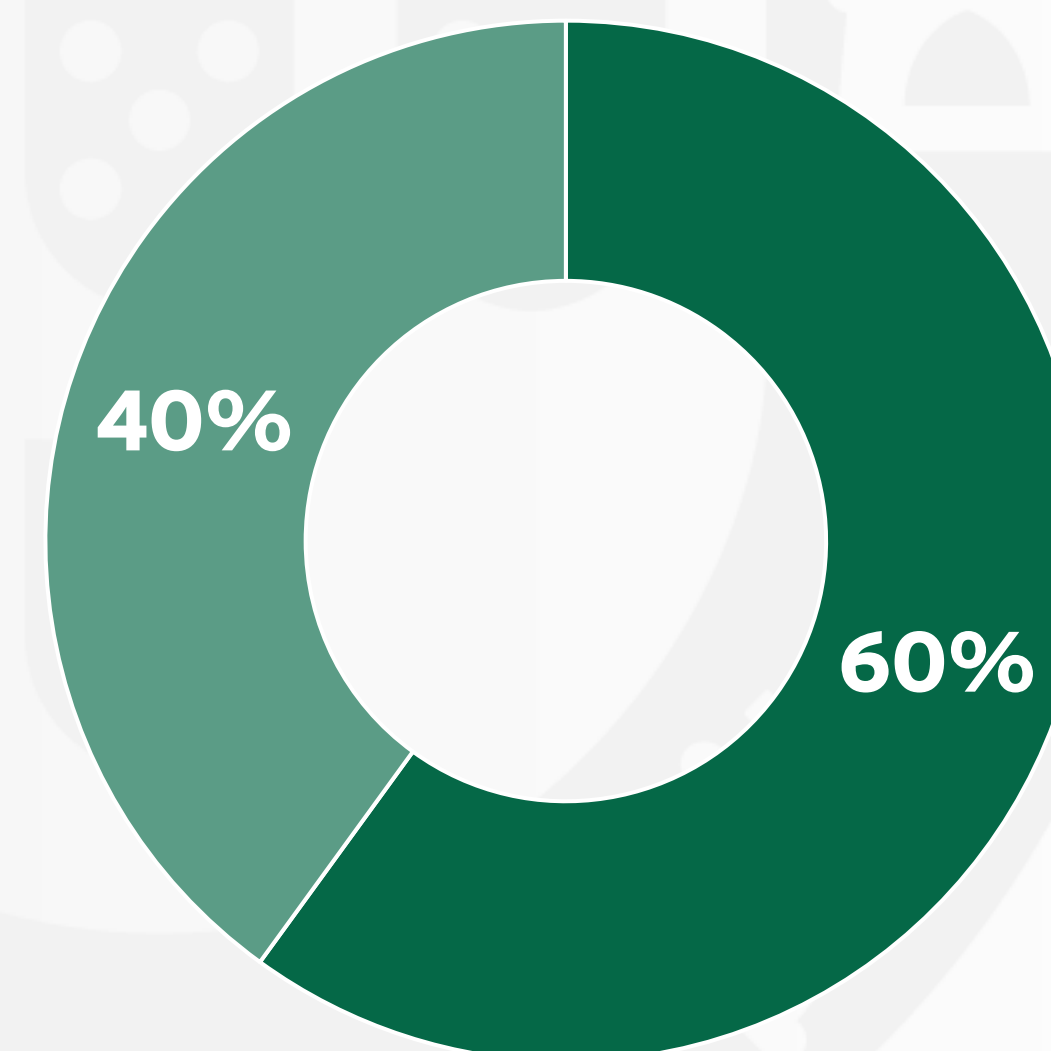

■ Assinados ■ Por assinar

Ponto de situação dos CTE - Linha Temporal

— Aprovados — Concluídos 1º Fase

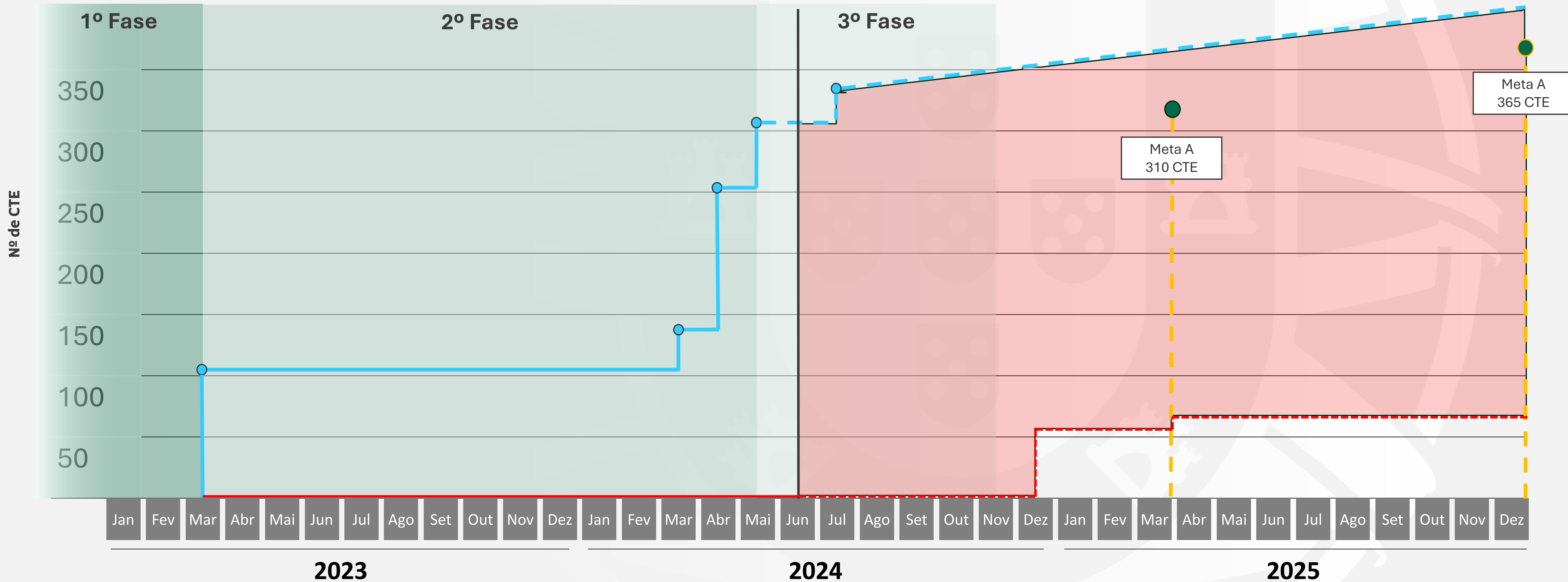

3. Plano de ação

Secretário de Estado Adjunto e da
Educação

Alexandre Homem Cristo

3.1. Apoio das câmaras municipais

Plano de Ação

Apoio das câmaras municipais para execução dos projetos CTE

Escolas e Câmaras, com **acordo de ambas as partes**, poderão estabelecer um **protocolo** para as Escolas receberem apoio na execução dos projetos.

APOIO

Na execução

3.2. Repositório com documentação de suporte

Plano de Ação

Website CTE:

Facilitar a elaboração dos projetos para os CTE

Criação de repositório no website dos CTE oferecendo acesso fácil a todos os documentos e informações necessários para simplificar e acelerar a execução dos projetos:

- Documentação de procedimentos concursais
- FAQ sobre Execução (Física e Financeira)
- Guias
- Informação detalhada sobre os processos necessários ao longo do projeto

REPOSITÓRIO

No site dos CTE

3.3. Crédito Horário

Plano de Ação

Atribuição de horas para maior dedicação ao projeto do CTE

A **partir do início do ano letivo 2024/2025**, pretende-se atribuir um horário específico ao professor responsável pelo acompanhamento do CTE, **reconhecendo o esforço** dedicado aos projetos.

5

Horas Semanais

3.4. Aceleração de processos

Plano de Ação

Aceleração de processos na AMA,
ESPAP e outros serviços
dependentes do Governo de modo a
garantir a execução dentro dos
calendários previstos

AGILIZAR

Execução

3.5. Grupo de trabalho para respostas rápidas

MECI

Daniel Silva
967 584 031

daniel.silva@meci.gov.pt

Mickaël Cruz
924 341 709

mickael.cruz@meci.gov.pt

IGEFE

João Sereno
969 384 486

joao.sereno@igefe.medu.pt

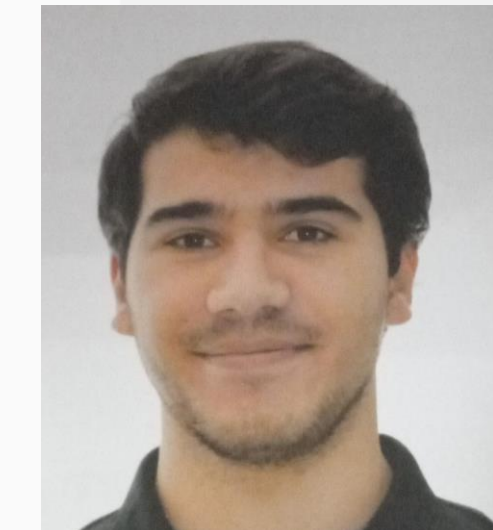

Bernardo Bravo
213 935 420

bernardo.bravo@igefe.medu.pt

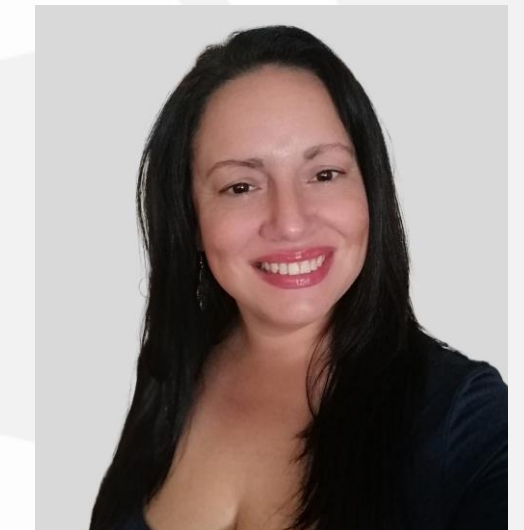

Rita Sereno
965 323 554

rita.sereno@igefe.medu.pt

DGEstE

João Elias

joao.elias@dgeste.mec.pt

José Miguel Medeiros

jose.medeiros@dgeste.mec.pt

ANQEP

Elisabete Fragoso
21 394 37 00

elisabete.fragoso@anqep.gov.pt

Ana Simões
962 320 675

ana.simoese@anqep.gov.pt

4. Perguntas Frequentes

Com base na recolha da informação sobre a execução física

4.1. Alteração de Equipamentos

Perguntas Frequentes

Entidade:

**IGeFE / Grupo de
Trabalho**

É possível trocar os equipamentos previstos na candidatura?

Exemplo: “Tenho um equipamento desatualizado ou descontinuado, posso trocá-lo?”

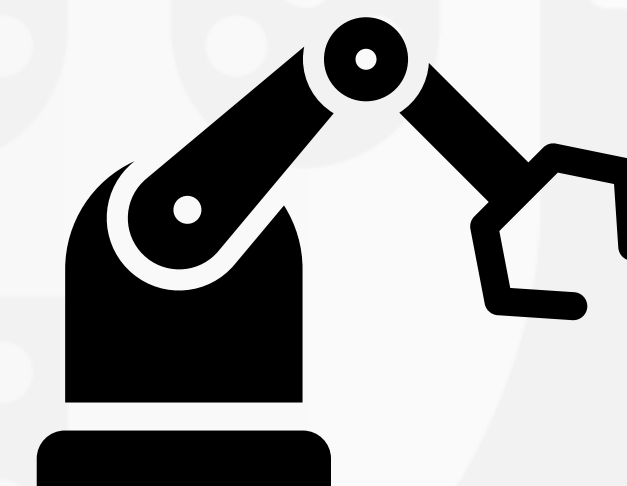

É possível trocar desde que a atualização não altere o propósito do CTE nem o valor do investimento aprovado.

4.2. Adiantamento

Perguntas Frequentes

Entidade:

**IGeFE / Grupo de
Trabalho**

O valor de adiantamento poderá ser superior a 30%?

O valor normal do adiantamento no PRR (13%) foi já reforçado exceccionalmente, nos CTE, para 30%. Ainda assim, se necessário, em casos devidamente fundamentados, o valor poderá ser ultrapassado. Tais casos devem ser sinalizados ao IGeFE quanto antes.

4.3. Contratação de Serviços Externos

Perguntas Frequentes

Entidade:

**IGeFE / Grupo de
Trabalho**

REPÚBLICA
PORTUGUESA

EDUCAÇÃO, CIÊNCIA E INOVAÇÃO

É possível contratar serviços
externos de consultoria?
A despesa é elegível?

É possível, no entanto a despesa não poderá
provir da dotação prevista para o CTE.

4.4. Apoio Financeiro

Perguntas Frequentes

Entidade:

**IGeFE / Grupo de
Trabalho**

Será prestado apoio financeiro para a contratação de serviços de consultoria e acompanhamento da execução?

Apresentamos um conjunto de medidas que visam acelerar a execução dos CTE sem atribuição individual de verba.

4.5. Dificuldades na plataforma SIGA

Perguntas Frequentes

Entidade:

Estrutura Missão
Recuperar Portugal - EM RP

Dificuldade na utilização da plataforma SIGA - PRR

SIGA – Beneficiário Final

Elegibilidade do IVA
Submissão de despesa
Workflow Pedido de Pagamento e IVA

17 de junho de 2024

    Funded by the
European Union
NextGenerationEU

38

Apresentação EM RP

SIGA – Beneficiário Final

Elegibilidade do IVA
Submissão de despesa
Workflow Pedido de Pagamento e IVA

17 de junho de 2024

Elegibilidade do IVA

Inicia-se na aplicação SIGA-BF, no módulo de “Elegibilidade IVA”, com a seleção do respetivo aviso e Beneficiário Intermediário do projeto alvo de análise;

As informações e documentos deverão ser submetidas para o Beneficiário Intermediário, que após análise emitirá o parecer; o qual, poderá ser “Elegível” ou “Não Elegível”.

Posteriormente, este parecer será validado pela EMRP.

Nº	Beneficiário Intermediário	Integrante Consórcio	Estado	Data
1	504300156 - CIÊNCIA VIVA - AGÊNCIA NACIONAL PARA A CULTURA CIENTÍFICA E TECNOLÓGICA	-	Concluído	2024-05-15 16:27:48
2	504300156 - CIÊNCIA VIVA - AGÊNCIA NACIONAL PARA A CULTURA CIENTÍFICA E TECNOLÓGICA	-	Concluído	2024-05-17 12:53:05

Elegibilidade do IVA

Para preencher o enquadramento da elegibilidade ao montante equivalente ao IVA, o beneficiário deverá clicar no detalhe para cada investimento e preencher as seguintes informações:

- Declaração de elegibilidade (Sim ou Não) ao mecanismo do IVA no âmbito do PRR;
- Base jurídica de suporte para a declaração de elegibilidade;

Aviso	Beneficiário Intermédio	Elegibilidade	Base Jurídica
45/C06-i01.02/2022	501442600 - INSTITUTO D	N/A	-

Histórico

Iniciado	2023-12-04 17:10:24	501965750
----------	---------------------	-----------

Elegibilidade do IVA

O Beneficiário Final, ao declarar-se elegível ao mecanismo de transferência do valor equivalente ao IVA, deverá preencher os seguintes dados:

- Regime de IVA. Quando preenchida no balcão 2020, esta informação será apresentada com a possibilidade de alteração mediante justificação, caso contrário, deverá selecionar entre as opções apresentadas;
- Justificação para enquadramento legal da elegibilidade ao montante equivalente ao IVA;
- Declaração ao abrigo do DL n.º 4, artigo 2.º da Portaria 135/2022, de 01/04;
- Anexos: o Comprovativo de enquadramento do IVA; upload obrigatório da Última declaração do IVA

No final do preenchimento dos dados supramencionados, o beneficiário final poderá guardar e/ou submeter os dados para análise dos Beneficiários Intermediários, e posterior validação da respetiva informação (parecer do BI) pela EMRP;

Submissão de Despesa

Submissão de Despesa

PRR SIGA - Beneficiário Final
Plano de Recuperação e Resiliência

Início Beneficiário Despesas Pagamentos Projetos Administração

Despesas - Faturas

[+ Iniciar Pedido de Pagamento](#)

ADICIONAR FATURA

Pesquisar **FILTROS** EXPORTAR 10

<input type="checkbox"/>	Mov	Tipo Doc↑↓	Nº Doc↑↓	Valor Total↑↓	Valor Imputado↑↓	IVA Restituível↑↓	Contrato Público↑↓	Estado Documento	Atualizado em↑↓	Ações
<input type="checkbox"/>	58	Fatura	AABBCC11	1000.00	900.00	0.00	⊗	Validado	28/02/2024 21:51	
<input type="checkbox"/>	54	Fatura	FAE 58.2023.FAE.ED2/12260	20.00	16.26	3.74	⊗	Aguarda Validação AT	28/02/2024 09:30	
<input type="checkbox"/>	46	Fatura	FFFF777	5000.00	3000.00	1000.00	⊙	Validado	28/02/2024 09:30	
<input type="checkbox"/>	44	Fatura	FFFF9999	5000.00	1500.00	1000.00	⊙	Validado	28/02/2024 09:30	
<input type="checkbox"/>	6	Pagamento			500.00		⊗	Validado	27/02/2024 12:11	
<input type="checkbox"/>	21	Fatura	FT 101/064962502	38.80	31.54	5.00	⊗	Validado	28/02/2024 09:30	

Submissão de Despesa

Form Fields:

- Dados da Fatura**
- * Campos de preenchimento obrigatório
- Fornecedor**
- NIF *
- Documento**
- TIPO DOCUMENTO *
- VALOR TOTAL * €
- IVA DEDUTÍVEL OUTROS €
- RUBRICAS *

File Explorer (Transferências):

Nome	Data de modificação
[Redacted]	22/01/2024 09:14
[Redacted].pdf	22/01/2024 09:14
[Redacted]	22/01/2024 09:14
[Redacted]	16/01/2024 11:43
[Redacted]	15/01/2024 12:47
[Redacted]	11/01/2024 16:51
[Redacted]	11/01/2024 16:47
[Redacted]	11/01/2024 16:43
[Redacted]	11/01/2024 09:05

Form Fields (Right Side):

- PARCIAL PAGAMENTO
- PAGAMENTO PARCIAL
- Sim Não
- DEDUTÍVEL
- IVA OUTRAS RESTITUIÇÕES €

Submissão de Despesa

Despesas - Faturas

Dados da Fatura

[+ Leitura Digital](#)

* Campos de preenchimento obrigatório.

Fornecedor

NIF *

PAÍS *

NOME *

Documento

TIPO DOCUMENTO *

NÚMERO DOCUMENTO *

DATA DOCUMENTO *

DATA PAGAMENTO *

REFERÊNCIA PAGAMENTO

PAGAMENTO PARCIAL

Sim Não

VALOR TOTAL *

AUTOLIQUIDAÇÃO DO IVA *

Sim Não

IVA TOTAL *

VALOR IMPUTADO *

IVA RESTITUÍVEL

IVA OUTRAS RESTITUIÇÕES

IVA DEDUTÍVEL OUTROS

RUBRICAS *

DESCRIÇÃO

Projetos

PROJETO *

VALOR IMPUTADO *

IVA RESTITUÍVEL

IVA OUTRAS RESTITUIÇÕES

IVA DEDUTÍVEL OUTROS

SALVAR NA LISTA

Contrato público

Sim Não

VOLTAR

REGISTAR FATURA

Submissão de Despesa

PRR Plano de Recuperação e Resiliência SIGA - Beneficiário Final

Início Beneficiário ▾ Despesas ▾ Pagamentos ▾ Projetos ▾ Administração ▾

Despesas - Faturas [+ Iniciar Pedido de Pagamento](#)

Lista de Faturas ADICIONAR FATURA

Pesquisar FILTROS ▾ EXPORTAR ▾ 10 ▾

<input type="checkbox"/>	Mov	Tipo Doc↑↓	Nº Doc↑↓	Valor Total↑↓	Valor Imputado↑↓	IVA Restituível↑↓	Contrato Público↑↓	Estado Documento	Atualizado em↑↓	Ações
<input type="checkbox"/>	6	Fatura	45678732	10000.00	5000.00	300.00	⊗	Validado	28/02/2024 20:57	    
<input type="checkbox"/>	5	Fatura	3454657	3000.00	1500.00	300.00	⊗	Validado	28/02/2024 09:30	    
<input type="checkbox"/>	5	Fatura	3454657	3000.00	1500.00	300.00	⊗	Validado	28/02/2024 09:30	    
<input type="checkbox"/>	4	Fatura	124558	100000.00	50000.00	1000.00	⊗	Validado	28/02/2024 09:30	 
<input type="checkbox"/>	3	Fatura	44335	20.00	16.26	1000.00	⊗	Validado	28/02/2024 09:30	    

Submissão de Despesa

Left Screenshot: A dropdown menu is open under the 'Despesas' menu item. The menu items are 'Faturas' and 'Despesas de pessoal', both of which are highlighted with a purple box. Below the menu is a card titled 'Candidaturas em edição' with the following data:

Em avisos abertos:	0
Em avisos que vão fechar dentro de 7 dias:	0
Total de candidaturas em edição:	1

A green button labeled 'VER CANDIDATURAS' is located at the bottom of the card.

Right Screenshot: The 'Pedidos de Pagamento' button is highlighted with a purple box. Below it is another card titled 'Candidaturas em edição' with the following data:

Em avisos abertos:	1
Em avisos que vão fechar dentro de 7 dias:	0
Total de candidaturas em edição:	1

A green button labeled 'VER CANDIDATURAS' is located at the bottom of the card.

Submissão de Despesa

Submissão de Despesa

PRR Plano de Recuperação e Resiliência SIGA - Beneficiário Final

Início Beneficiário Despesas Pagamentos Projetos Administração

Pedido de pagamento

Novo Pedido de Pagamento criado com sucesso!

VOLTAR VALIDAR SUBMITER

Aviso

Projeto

Resumo do Pedido de pagamento

- Relatório - Faturas
- Relatório - Despesas pessoal
- Anexos
- Amostragem

Resumo do Projeto

Beneficiário intermediário

Valor do Apoio Aprovado	Valor Pago	Valor Total Solicitado	Total
150.000,00 €	0,00 €	0,00 €	918,00 €

Resumo do Pedido de Pagamento

Número	Estado		
1	Iniciado		
Despesa - Faturas	Despesa - Pessoal		
918 €	0 €		
Valor total Imputado	Valor total IVA Restituível	Valor total IVA Outras restituições	Valor total IVA Dedutível
918,00 €	0,00 €	0,00 €	0,00 €

Fundamentação

Fundamentação

GRAVAR

Contato de suporte
siga-bf@recuperarportugal.gov.pt

Redes Sociais

RECUPERAR PORTUGAL PRR Plano de Recuperação e Resiliência

REPÚBLICA PORTUGUESA

Financiado pela União Europeia NextGenerationEU

Submissão de Despesa

PRR Plano de Recuperação e Resiliência SIGA - Beneficiário Final

Início Beneficiário Despesas Pagamentos Projetos Administração

Pedido de pagamento - Faturas

VOLTAR VALIDAR SUBMETER

AS FATURAS SELECIONADAS ESTÃO ASSOCIADAS AO PEDIDO DE PAGAMENTO

Pesquisar

COLUNAS - 10

Aviso

Projeto

Resumo do Pedido de pagamento

Relatório - Faturas

Relatório - Despesas pessoal

Anexos

Amostragem

Incluído	Data de emissão	Tipo documento	Nº Documento	Valor Total	Valor Imputado	IVA Restituível	IVA Outras restituições	IVA Dedutível outros	Contrato público	Última atualização
<input checked="" type="checkbox"/>	2024-02-15	FT	45678732	38.80	15,00	0,00	0,00	0,00	Não	06/02/2024 15:47
<input type="checkbox"/>	2024-02-01	FT	45678732	10000.00	1,00	0,00	0,00	0,00	Não	09/02/2024 16:58
<input checked="" type="checkbox"/>	2023-12-05	FT	FT 101/064962502	38.80	1,00	0,00	0,00	0,00	Não	19/02/2024 11:19
<input type="checkbox"/>	2024-02-27	FT	FFFF777	5000.00	1,00	0,00	0,00	0,00	Não	27/02/2024 09:26
<input type="checkbox"/>	2024-02-27	FT	AABBCC11	1000.00	900,00	0,00	0,00	0,00	Não	28/02/2024 21:51

A mostrar 5 resultados

Contato de suporte: siga-bf@recuperarportugal.gov.pt

Redes Sociais: [in](#) [yt](#) [x](#)

RECUPERAR PORTUGAL PRR Plano de Recuperação e Resiliência REPÚBLICA PORTUGUESA Financiado pela União Europeia NextGenerationEU

Submissão de Despesa

PRR SIGA - Beneficiário Final
Plano de Recuperação e Resiliência

Início Beneficiário Despesas Pagamentos Projetos Administração

Pagamentos - Pedidos de P **Pedidos de Pagamento**

Lista de Pedidos de Pagamento [+ INICIAR PEDIDO DE PAGAMENTO](#)

Pesquisar **FILTROS** EXPORTAR 10

<input type="checkbox"/>	Nº Projeto↑↓	Nº PP no projeto↑↓	Aviso↑↓	Tipo↑↓	Estado↑↓	Criado em↑↓	Última Atualização↑↓	Ações
<input type="checkbox"/>	3540	1	<div style="width: 100%; height: 10px; background-color: #800080;"></div>	Pedido de Reembolso Intercalar	Iniciado	2024-02-28 20:47:29	2024-02-28 20:47:29	
<input type="checkbox"/>	337	2	<div style="width: 100%; height: 10px; background-color: #800080;"></div>	Pedido de Reembolso Intercalar	Submetido	2024-02-26 16:27:48	2024-02-26 17:19:46	
<input type="checkbox"/>	337	1	<div style="width: 100%; height: 10px; background-color: #800080;"></div>	Pedido de Reembolso Intercalar	Submetido	2024-02-01 16:40:24	2024-02-27 16:25:23	

A mostrar 3 resultados

Contato de suporte: siga-bf@recuperarportugal.gov.pt | Redes Sociais:

RECUPERAR PORTUGAL **PRR** Plano de Recuperação e Resiliência | REPÚBLICA PORTUGUESA | Financiado pela União Europeia NextGenerationEU

Workflow Pedido de Pagamento e IVA

1. Após a submissão do Pedido de Pagamento do BF o BI (IGeFE) irá analisar o PP.
 2. Após análise submete um PP à EMRP, com os dados das despesas a imputar ao PRR e com o valor do IVA a recuperar (quando a entidade é enquadrada no mecanismo de recuperação do IVA)
 3. A EMRP analisa e emite OP referente à verba imputada ao PRR e paralelamente é efetuada análise do IVA.
- *Antes de emissão da ordem de Pagamento do IVA é solicitado “**as declarações do Contabilista certificado independente**” e do Dirigente Máximo de acordo com a o disposto na Portaria nº 346-B/2023 de 10 de novembro, cujos templates se encontram disponíveis para preenchimento pelos Beneficiários finais.*
 - Neste sentido, solicita-se ao BI que recolham junto dos Beneficiários Finais respetivos as declarações e que procedam à sua submissão no SGI.

Workflow Pedido de Pagamento e IVA

Após o BI recolher junto dos Beneficiários Finais respetivos as declarações, devem proceder à sua submissão no SGI:

- Abrir módulo de ordens de pagamento

Investimento

C06-i03.03 - Impulso Adultos Voltar

Contratação | **Execução**

- Resumo do investimento
- Pedidos de Adiantamento
- Relatório de Progresso ou Pedido Pagamento
- Marcos e Metas Reformulação
- Relatório de Indicadores Comuns
- Relatórios Adicionais
- Previsão Tesouraria e Pagamentos
- Ordens de Pagamento**

Workflow Pedido de Pagamento e IVA

- Dentro do módulo, fazer o download do modelo da declaração a assinar pelo dirigente máximo e do contabilista independente. Após preenchimento e assinatura fazer o upload das mesmas.
- Na listagem vão estar todos os BF com despesa submetida e validada no PP em apreço.

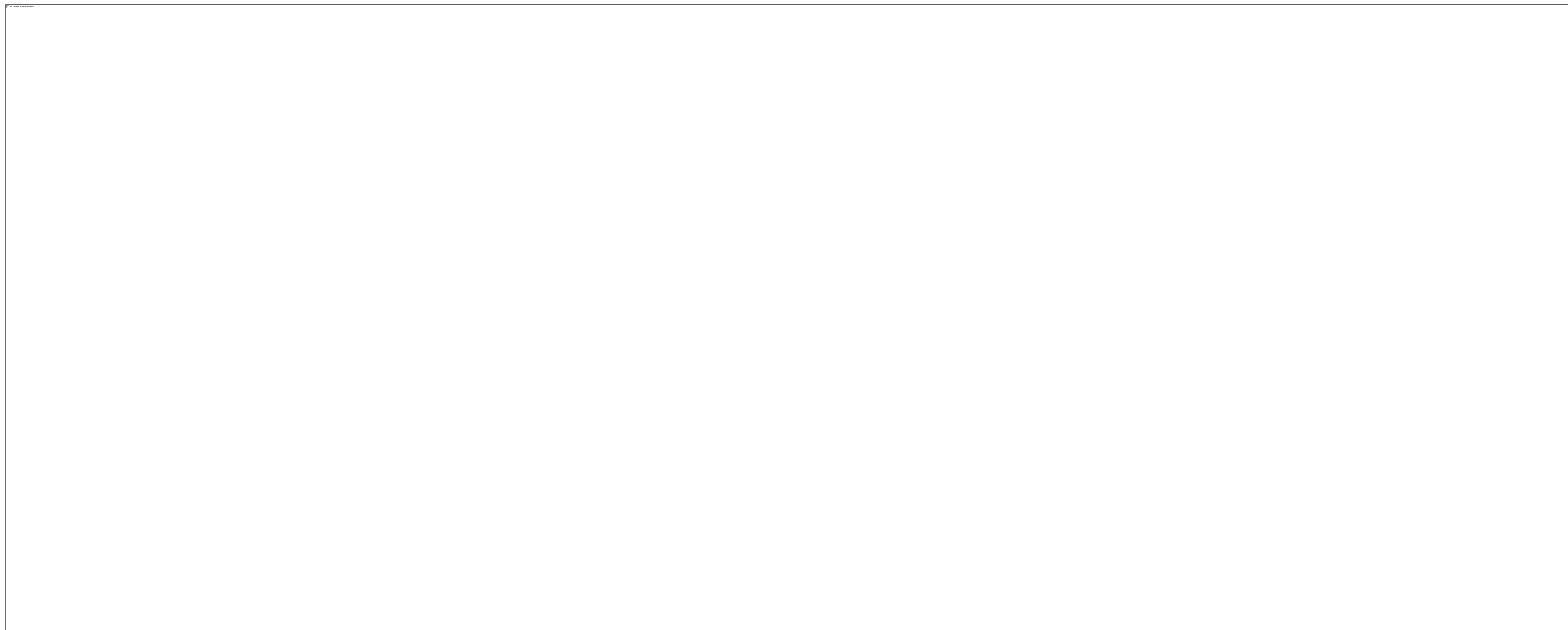

4.6. Restituição do IVA

Perguntas Frequentes

Entidade:

Estrutura Missão
Recuperar Portugal - EM RP

Como funcionará a restituição do IVA?

Está a ser preparado um despacho conjunto (MEF+MACT) o qual irá dispensar as escolas e demais entidades públicas da necessidade de avaliação por contabilista certificado independente.

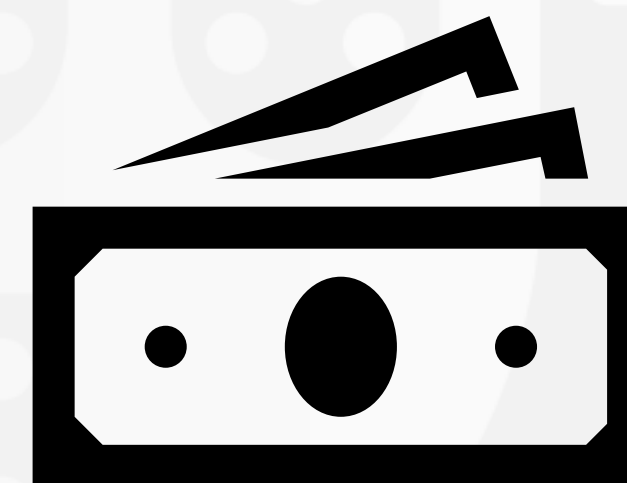

5. Questões

**REPÚBLICA
PORTUGUESA**

EDUCAÇÃO, CIÊNCIA E INOVAÇÃO